



avec le soutien de
l'Administration Communale





mouvement social des aînés

avec le soutien de
l'Administration Communale



Amicale de VERLAINE

Mars - Avril 2024

Chers amis et amies, en mars et avril, nous souhaiterons à

Mesdames

Marthe DELCHAMBRE (1/3), Gaby WEGRIA (1/3), Nicky ROUSSELLE (2/3),
Vita ANGIOLILLO (2/3), Maryline MUylaERT (7/3), Nadia LARUELLE (8/3),
Suzanne PEETERMANS (9/3), Anne BOXUS (9/3), Alice ANCEAU (11/3),
Erna D'HAERYERE (12/3), Andréa GABRIEL (13/3), Anna BONHIVER (14/3),
Anne PIRARD (15/3), Monique DOCQUIER (21/3), Marie-Thérèse TOFFOLI (21/3),
Carine LEBON (22/3), Rose Marie MANDIAUX (23/3),
Jeanne HOLLANDERS (25/3), Simone GILLES (25/3), Anne-Marie DELHEZ (27/3),
Angela ARGENTO (28/3), Janie DELINCE (29/3), Gisèle ROSEAUX (30/3),
Marie-Luce FRANCOIS (2/4), Mireille BOESMANS (3/4), Micheline COLIN (4/4),
Micheline CLAEYS (4/4), Dominique WARNIER (4/4), Thérésa MICHEL (6/4),
Anne MARCHANDISSE (7/4), Nicole DELVENNE (11/4),
Annyck HENROTTE (13/4), Odette LARUELLE (13/4),
Anne-Marie MERCENIER (14/4), Nicole MARCHANDISSE (14/4),
Viviane SCHRYNEN (14/4), Yvonne COLARD (15/4), Solange KERSTEN (17/4),
Jeannine XHIGNESSE (18/4), Angèle STASSEN (20/4), Eliane DEJIMBE (22/4),
Geneviève SEPUL (23/4), Yvette TONGLET (23/4),
Gabrielle JONET (26/4), Nadine THIRY (27/4), Perrine RENARD (28/4),
Monique VAN EYCK (29/4), Bérénice ADAMS (29/4), Nadine GOSSET (30/4)

Messieurs

Mirko FILIPOVIC (3/3), Michel HAENEGRIFS (4/3), Marc CHASSEUR (5/3),
Charles WERA (6/3), Alain HEER (17/3), José SIMONIS (18/3),
Jean CEULEMANS (23/3), Daniel LEONARD (25/3),
Hubert PIROTTE (1/4), Guy HANOUL (1/4), Paul BEAURAIND (7/4),
Jean-Louis VANGORP (8/4), Guido FRISON (15/4),
Nico LARUELLE (17/4), René DELCHAMBRE (17/4),
Patrick JONAS (19/4), Salvatore SFERRAZZA (21/4),
Emilio PEREZ MORALES (21/4), Robert EVRARD (29/4)

Un Bon et Heureux Anniversaire !

Le Comité ENEO

**souhaite à tous et à toutes
de Saintes et Joyeuses Fêtes
de Pâques.**



NOS CHALEUREUSES FÉLICITATIONS

A MADAME JANIE DELINCE



ET MONSIEUR MICHEL HAENEGRIFS

POUR LEURS SEPTANTE ANS !

A MESDAMES ET MONSIEUR

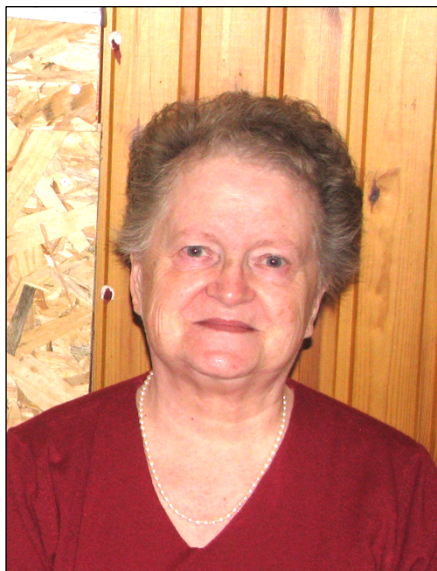

MARTHE DELCHAMBRE

MARIE-LUCE FRANCOIS



ANNE-MARIE MERCENIER



RENE DELCHAMBRE

POUR LEURS QUATRE-VINGTS ANS !

A MESDAMES



YVETTE TONGLLET



ET BÉRÉNICE ADAMS

POUR LEURS NONANTE ANS

A MADAME SIMONE GILLES, DOYENNE DE NOTRE ASSOCIATION,



POUR SES CENT UN ANS !

Souvenons-nous de notre amie Léona Franco,
membre de notre Association.

Ayons une pensée émue pour elle.

~ ~ ~ ~ ~



N O U V E A U

GROUPE CYCLO LOISIRS - ENÉO VERLAINE

Vous êtes nombreux à nous l'avoir réclamé, il nous a fallu un peu de temps, de la persévérance, la bonne volonté de certains de nos membres sportifs, mais tout arrive à point à qui sait attendre et notre groupe cyclo loisirs Verlaine sera en mesure de vous proposer de chouettes balades dès ce printemps.

Sous la houlette de Victor Fautré, Georges Moreau, Nadine Gosset, Gilbert Poty et vous pourrez, en toute sécurité et à votre rythme, redécouvrir notre belle Hesbaye et ses environs grâce à des parcours de 20-25 km ou plus si vous le souhaitez.

Intéressé ? Venez nous faire part de vos souhaits le 11 mars prochain à 14h30 à la salle de réunion, au 1^{er} étage du Centre Sportif, rue de la Station, 37 à Verlaine.

Toute notre équipe de volontaires sera à votre écoute afin que ce projet réponde vraiment à vos attentes.



BON A SAVOIR

ENTRAIDE SCOUTE INTERGÉNÉRATIONNELLE

Aidez-nous à réaliser notre projet et bénéficiez de notre soutien !

Chers Aînés de Verlaine,

Nous sommes une équipe de jeunes scouts, composée de trois animateurs pionniers âgés de 23 ans, accompagnés de vingt jeunes animés âgés de 16 à 18 ans. Ensemble, nous planifions un voyage en Bulgarie pour deux semaines en juillet prochain. Au programme, nous prévoyons d'apporter notre aide à la Croix-Rouge locale, de partir en trek à la découverte des beautés naturelles du pays, ainsi que de participer à diverses activités culturelles.

Cependant, pour concrétiser notre projet, nous avons besoin de votre soutien. En échange de votre générosité, nous vous proposons nos services pour vous assister dans diverses tâches domestiques ou de jardinage. Que ce soit pour **tondre votre pelouse, entretenir votre jardin, vous aider dans vos courses ou vous donner un petit conseil informatique**, nous sommes là pour vous rendre service.

En participant à cette collaboration, non seulement vous nous aiderez à réaliser notre projet, mais vous bénéficierez également de notre aide précieuse.

Si vous êtes intéressés par notre offre ou si vous avez besoin d'aide, n'hésitez pas à nous contacter aux coordonnées suivantes (des trois animateurs) :

Emmy Kellens : 0496/81.89.43

Martin Hubert : 0497/53.86.62

Juliette Kubacki : 0473/11.63.60

Ou via l'adresse e-mail des pionniers :

pionniers@scoutsverlaine.be



Nous vous remercions chaleureusement pour votre soutien et votre générosité.

Cordialement,

L'équipe des animateurs pionniers et des animés.

NOS RENDEZ-VOUS TRADITIONNELS

CHAQUE 1^{er} LUNDI DU MOIS : MARCHÉ

Pour tous renseignements :

Alphonse & Jeanine Wéra

☎ : 04/259 52 30 ou 0494/92 51 26

✉ : wera.jeanine@gmail.com



En avril, la marche est postposée au 8 avril

CHAQUE JEUDI, JEUX DE SOCIÉTÉ A 14 H « LES THUYAS »

Pour tous renseignements :

Michel Evrard

☎ : 04/259 53 57 ou 0497/85 65 59



Plusieurs personnes ont manifesté le souhait de jouer au « Scrabble » ; **bonne nouvelle ! Nous démarrons cette activité le jeudi 7 mars à 14 heures.**

Si vous êtes intéressés par cette animation, n'hésitez pas à prendre contact avec **Michel Evrard** au 04/259 53 57 ou 0497/85 65 59

CHAQUE JEUDI, COURS D'AQUARELLES DE 9 H A 11 H 30 A AMAY

Ceux-ci se donnent au gymnase d'Amay, rue de l'Hôpital (à l'arrière de l'Académie) tous les jeudis de 9 h à 11 h 30.

Ouverts à tous, initiés ou débutants, dans une atmosphère conviviale.

Sur inscription, possibilité de prêt de matériel.



Pour tous renseignements : **Lucette Evrard**

☎ : 0478/30 25 01

✉ : lucette.evrard@skynet.be

REPAIR CAFE



Prochains rendez-vous : les samedis 9 mars et 13 avril

Pour tous renseignements : Madame Marie Sauvage : 0471 / 70 00 35

BAR A SOUPE



Prochains rendez-vous : les lundis 25 mars et 22 avril

Pour tous renseignements : Madame Martine Thomas : 04 / 259 99 11

NOS PROCHAINS RENDEZ-VOUS

MERCREDI 6 MARS A 9 H 30 « LES THUYAS »
COURS D'ART FLORAL

La boîte de fleurs de printemps

Apporter une boîte en carton (carrée ou ronde de min 15 cm) un ruban, de la verdure ou de la mousse des bois



**SAMEDI 9 MARS 2024, AU TRIANON
« LE CHANTEUR DE MEXICO »**

« Le Chanteur de Mexico »

Opérette en deux actes et vingt tableaux de Raymond Vincy
Musique de Francis Lopez,

Synopsis :

Vincent Etchebar chante régulièrement dans son petit village basque. Un jour, il est repéré par l'imprésario Cartoni qui lui donne l'occasion de percer à Paris. Il part alors vers la capitale en compagnie de son ami Bilou. Cependant, rien ne va se passer comme prévu : ils vont rencontrer une fleuriste répondant au nom de Cri-Cri puis se retrouver, au gré d'aventures extraordinaires, sur le territoire mexicain...



**Prix de la séance + transport en car : 40 €
sur le compte BE92 1031 1576 5023 de Énéo de Verlaine
Renseignements : Paula Chasseur-Robert 0476/56 18 80**

HORAIRE DU CAR :

Chapon-Seraing : 13 h

Seraing-le-Château : 13 h 05

Verlaine : 13 h 10

Saint-Georges Les Jolis Bois : 13 h 20

**MARDI 26 MARS A 14 H « LES THUYAS »
RENCONTRE ET GOÛTER MENSUELS - BINGO**

Goûter mensuel avec organisation d'un bingo doté de nombreux lots !

- ⇒ Goûter : 4 €
- ⇒ Participation au bingo : 6 €

Inscription OBLIGATOIRE :

Paula Chasseur-Robert ☎ 0476/56 18 80

Vony Poty ☎ 0496/89 05 43

Jean-Marie et Rose-Marie Lapierre ☎ 04/259 59 16

**MERCREDI 3 AVRIL A 9 H 30 « LES THUYAS »
COURS D'ART FLORAL**

Coupe à glace renversée

Apporter une coupe à glace transparente ou non, un œuf décoratif sur pic et un peu de verdure



**MERCREDI 10 AVRIL - CITADELLE & JARDINS
EXCURSION ORGANISÉE PAR L'AMICALE ENEO D'AMAY**

Programme

- ✧ 9h00 : Départ d'Amay
- ✧ 10h15 : Visite libre de la Citadelle de Dinant
- ✧ 12h00 : Déjeuner dans une salle au sein de la Citadelle
 - Apéritif vin blanc cassis
 - Entrée, plat, dessert du jour
 - Café, eau et vins compris
- ✧ 14h30 : Croisière sur la Meuse vers Anseremme (aller-retour)

- ✧ 15h30 : Remontée par le téléphérique
- ✧ 16h00 : Rendez-vous aux Jardins d'Annevoie
- ✧ 17h30 : Fin du programme
- ✧ Retour vers Amay pour 18h45.

Prix 88,00 €

à verser sur le compte Amicale senior Énéo Amay BE43 7785 9329 5101

Renseignements et inscription : Eric LAMBRECHTS : 0496/23.54.55.

**MARDI 23 AVRIL A 14 H « LES THUYAS »
RENCONTRE ET GOÛTER MENSUELS**

2024 est une année déterminante pour la politique belge ; nous élirons nos représentants au fédéral, dans les régions et à l'Europe en juin.

Nous vous proposons de participer à l'animation suivante :

L'Union Européenne au cœur de l'actualité

De plus en plus présente dans les décisions politiques nationales et donc dans nos vies quotidiennes, l'Union Européenne reste encore trop mal connue de la plupart des citoyens alors qu'elle est au cœur d'enjeux considérables pour notre avenir à tous. C'est pourquoi, nous avons mis sur pied cette animation accessible et interactive de sensibilisation et d'information sur l'Union Européenne, ses compétences, son fonctionnement, ses orientations, etc. Celle-ci se veut en lien avec l'actualité : elle propose ainsi d'aborder le Brexit, la composition des commission et parlement européens suite aux élections de 2019, la place qu'occupe la Belgique au sein de ces institutions et les grands enjeux auxquels celles-ci devront faire face dans les années à venir...

Intervenant : Nicolas Laermans, animateur au C.I.E.P. - Centre d'Information et d'Education Populaire - du MOC de Liège-Huy-Waremme-Verviers

Participation aux frais : 4 €

**MERCREDI 8 MAI A 9 H 30 « LES THUYAS »
COURS D'ART FLORAL**

Pivoines et bambous

Apporter un vase cylindrique ou rectangulaire non transparent, des feuilles d'iris, un peu de verdure et des polygonums fins ou bambous



MARDI 14 MAI, JOURNÉE ÉVASION ENTRE ARDENNE ET FAMENNE

Une journée d'évasion entre l'Ardenne et la Famenne, à Tellin, village de la cloche et du carillon, une belle région au sud de la Belgique avec de beaux paysages et en pleine nature, venez la vivre avec nous le mardi 14 mai ;

Une organisation du Secteur de HUY

Au programme :



- ◆ accueil café à la fonderie
- ◆ visite guidée de l'ancienne fonderie de cloches Causard pour découvrir le travail des artisans, le secret de la fonte et la symbolique de la cloche depuis 1832
- ◆ repas de midi sur place (potage, assiette froide de produits locaux et dessert, boissons non comprises)
- ◆ au domaine du fourneau Saint-Michel, visite du musée en plein air de la vie rurale en Wallonie, métiers d'autrefois, ateliers d'artisans, habitats reconstitués...

Participation pour la journée : 55,00 €

Chargements :

- à 7h30 à Verlaine, place de l'Église.
- à 7h45 à Amay,
- à 8h15 à Huy (Hôtel Sirius)

Renseignements et inscription par téléphone ou par mail : jusqu'au 5 mai

chez Clair CHASSEUR - Paula ROBERT

Tél. : 0476/56.18.80 - E-mail : clairchasseur@gmail.com

Versement sur le compte BE92 1031 1576 5023 de Énéo de Verlaine

Communication : « Journée à Tellin »



**MARDI 28 MAI A 14 H « LES THUYAS »
RENCONTRE ET GOÛTER MENSUELS**

Animation musicale...



BON A SAVOIR

CINE-DEBATS SUR "LA SANTE ET LES SENIORS"



Un groupe de travail de volontaires de la Régionale Énéo de Liège, du MOC/CIEP et de la Mutualité Chrétienne, organise en 2024, dans toute une série de salles de la province de Liège, un cycle **Ciné-Débats** sur la thématique de "*la Santé et les Seniors*", présenté d'un point de vue positif.

Les séances sont **ouvertes à tous**, gratuites (ou presque), et suivies d'un **débat/échange avec des spécialistes** des thèmes évoqués. Si cela vous intéresse d'assister à un de ces Ciné-Débats ou de participer au groupe de travail à Liège, contactez Michaël Salme au **04 / 221 76 46 (matin seulement)**.

Voici le programme succinct

Date, Heure Lieu	Thème Titre du film	Film	Intervenants (pres- sentis)
15/03/2024 - 14:00 Foyer Culturel, rue du Centre 81- 4140 SPRI- MONT	Investissements et adaptations des aînés à l'évolution de la société	<i>Le Nouveau Sta- giaire de Nancy Myer</i>	Duo for a Job, CSC Seniors, Pr François Pichault Ulg
16/04/2024 - 09:00 Centre Culturel, rue Re- naud Strivay 44 - 4100 SERAING	Évolution du sys- tème de soins de santé	<i>Allélujah de Richard Eyre</i>	M. Henrard, (Mutua- lité. Chrétienne), une MRS
16/05/2024 - 14:30 Salle de la Liberté, rue du Centre 22 - 4250 GEER	Accessibilité des soins de santé en milieu rural	<i>Médecin de cam- pagne de Thomas Lilti</i>	Pr Pierre Firquet - ULg, Dr Evelyne Kerztman, Aide à Do- micile en Milieu Rural
27/06/2024 - 14:30 Espace Culture, rue Romsée 18 - 4620 FLÉ- RON	Les aspects posi- tifs du vieillisse- ment	<i>L'Échappée belle de Paolo Virzi</i>	J. Jeanfils, Pr.Hon. Univ. Côte d'Opale
? septembre 2024 Maison communale, rue Général Thys 27 - 4607 DALHEM	Les aidants proches en milieu rural (à	<i>Le Vieux qui ne voulait pas fêter son anniversaire de Félix Herngren</i>	(Encore à confirmer)



Dans le cycle des Ciné-Débats 2024 organisés par Énéo, la Mutualité Chrétienne et le Ciep,

**Ciné-Débat le jeudi 16 mai 2024 à 14:30 à la Salle de la Liberté,
rue du Centre 22 à GEER (Holloigne-sur-Geer)**

Film : « *Médecin de campagne* » de Thomas Lilti (2016)



Tous les habitants, dans ce coin de campagne, peuvent compter sur Jean-Pierre, le médecin qui les ausculte, les soigne et les rassure jour et nuit, 7 jours sur 7. Malade à son tour, Jean-Pierre voit débarquer Nathalie, médecin depuis peu, venue de l'hôpital pour le seconder. Mais parviendra-t-elle à s'adapter à cette nouvelle vie et à remplacer celui qui se croyait... irremplaçable ?

PAF : 2 €

Thèmes du débat : **Accessibilité des soins de santé en milieu rural ; Centres et Maisons médicales ; féminisation de la profession de médecin ; rôle et importance des époux/compagnons des médecins de campagne ; question de la délivrance des n° INAMI; seniors à besoins spécifiques ; mobilité en milieu rural (durée prévue : 60 min).**

Intervenants : Pr. Pierre Firquet, Ulg, Dr Evelyne Kerzman (médecin rural à Geer).

En collaboration avec la Commune et le CPAS de Geer.

ÉCOLE DES DEVOIRS DE L'ÉCOLE DE VERLAINE

APPEL DU CPAS POUR LE RECRUTEMENT DE BÉNÉVOLES

L'école des devoirs de Verlaine recherche activement de nouveaux bénévoles. En effet, la demande des élèves est importante par rapport au nombre de bénévoles disponibles.

L'école des devoirs est réservée aux élèves de notre établissement scolaire et a lieu les lundis, mardis et jeudis de 15h45 à 16h45.

Les élèves sont divisés en deux groupes :

- les 1ères, 2èmes et 3èmes années d'une part
- les 4èmes, 5èmes et 6èmes années d'autre part.

Les bénévoles peuvent choisir le groupe qu'ils préfèrent.

L'objectif de cette école des devoirs est d'encadrer les enfants pour le bon déroulement des devoirs mais également de tenter de combler les éventuelles lacunes et ce, en étroite collaboration avec les enseignants.

Si certain(e)s d'entre vous souhaitent rejoindre l'équipe ou désirent de plus amples informations ils peuvent contacter Madame Charline César au 04/259 99 11.

D'avance, merci de l'accueil favorable que vous réserverez à cet appel à l'aide.

Bien à vous.



Charline César
Assistante sociale au CPAS de Verlaine
Vinâve des Stréats, 32
4537 VERLAINE
04/259 99 11
charline.cesar@verlaine.be



QUELQUES DATES EN MARS 2024

D	J	Saint - Sainte	Dicton du jour - Agenda
1	V	Saint Aubin	<i>Qwand mās' trouve dès potês, èlzès lêt</i>
3	D	3 ^{ème} Dimanche de Carême	<i>On n'est nin r'sètchi d'one nûlêye, qu'il arrive cor one djiboulêye</i>
4	L	Saint Casimir	MARCHE
6	Me	Sainte Colette	ART FLORAL
7	J	Sainte Félicité	JEUX DE SOCIETE
9	S	Sainte Françoise	REPAIR CAFE TRIANON : CHANTEUR DE MEXICO
10	D	4 ^{ème} Dimanche de Carême, Laetare ou Mi-Carême	<i>Brouliard di mars', djèlêyes di mè</i>
11	L	Sainte Rosine	REUNION CYCLO LOISIRS AU 37
14	J	Sainte Mathilde	<i>Journée de π</i> JEUX DE SOCIETE
17	D	5 ^{ème} Dimanche de Carême	<i>Brouliard di mars', djèlêyes di mè</i>
19	Ma	Saint Joseph	Pour la Saint Joseph, chaque oiseau, bâtit son château
20	Me	Saint Herbert	<i>C'est le Printemps !</i>
21	J	Sainte Clémence	JEUX DE SOCIETE
24	D	Rameaux et Passion	<i>Al florêye Pâke, on bènih li pâke</i>
25	L	Annonciation du Seigneur Lundi saint	Dans 9 mois, c'est Noël ! BAR A SOUPE
26	Ma	Mardi saint	GOÛTER MENSUEL - BINGO
27	Me	Mercredi saint	<i>« Li pèneûse saminne », la semaine sainte, dépouillée, sans artifice...</i>
28	J	Jeudi saint	JEUX DE SOCIETE La Cène du Seigneur
29	V	Vendredi saint	La Passion du Seigneur
30	S	Samedi saint	Vigile pascale <i>Heure d'été cette nuit ! on avance les aiguilles : 2H = 3H</i>
31	D	Pâques	Résurrection du Seigneur

QUELQUES DATES EN AVRIL 2024

D	J	Saint - Sainte	Dicton du jour - Agenda
1	L	Lundi de Pâques	En avril, ne te découvre pas d'un fil. En mai, fais ce qu'il te plaît !
3	Me	Saint Richard	ART FLORAL
4	J	Saint Isidore	JEUX DE SOCIETE
7	D	Dimanche de la Divine Miséricorde	Au mois d'avril, la chèvre rit
8	L	Sainte Julie	MARCHE
11	J	Saint Stanislas	JEUX DE SOCIETE
13	S	Sainte Ida	REPAIR CAFE
14	D	3 ^{ème} Dimanche de Pâques	<i>Avri l'doùs, qwand i s'mâvèle li pître d'tos</i>
18	J	Saint Parfait	JEUX DE SOCIETE
21	D	4 ^{ème} Dimanche de Pâques	<i>I n'èst d'binamé meûs d'avri qu'noye si tchapê d'râle</i>
22	L	Saint Alexandre	BAR A SOUPE
23	Ma	Saint Georges	GOÛTER MENSUEL
25	J	Saint Marc, Évangéliste	JEUX DE SOCIETE
28	D	5 ^{ème} Dimanche de Pâques	<i>I n'est mây avri si l'coucou n' l'a dit</i>

JEU DES NOMBREUSES DIFFÉRENCES

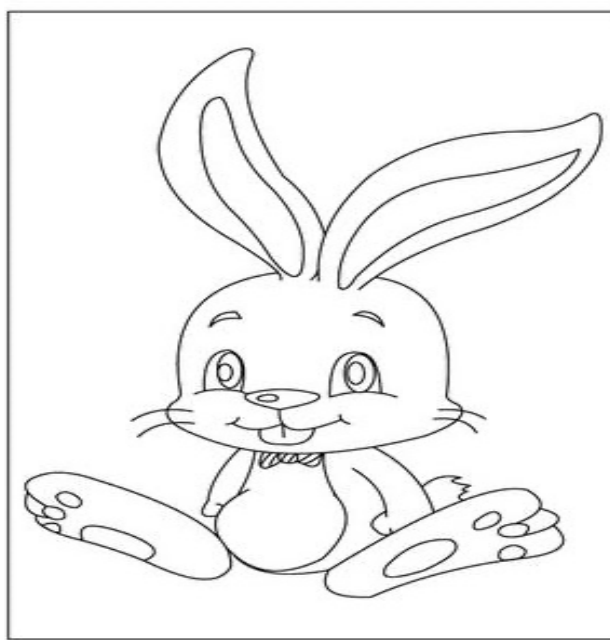
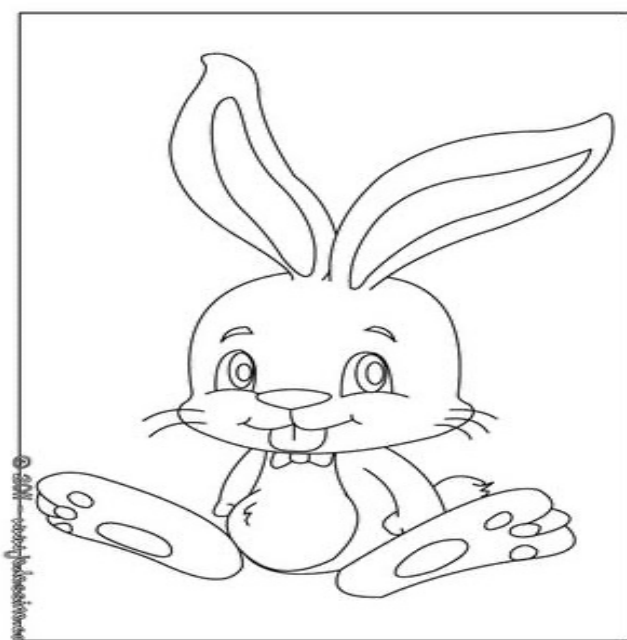

FETES EN MARS ET AVRIL

Le 19 mars : Saint Joseph

Joseph, artisan charpentier, est fiancé à Marie lorsque celle-ci se retrouve enceinte par l'action de l'Esprit Saint. Dès lors, il épouse Marie et, acceptant l'enfant, il devint le père nourricier de Jésus.

C'est un « homme juste » qui a accepté d'accueillir Marie et son enfant en pleine connaissance de cause suite au message de l'ange.



Lundi 25 mars : l'Annonciation du Seigneur

L'Annonciation est une fête chrétienne relative à l'annonce de sa maternité divine faite à la Vierge Marie par l'archange Gabriel.

Dans neuf mois, c'est Noël !

Dimanche 24 mars : La semaine sainte

La **Semaine sainte** - qui est la dernière du carême - commence lors du "**Dimanche des Rameaux et de la Passion**". Elle marque l'arrivée de Jésus à Jérusalem, acclamé par la foule.

Le jour des Rameaux après la messe, les fidèles rapportent chez eux les rameaux bénis. Ils en ornent les crucifix de leur maison, dans le but de protéger les habitants ou bien ils les

portent au cimetière sur les tombes de leurs défunts comme signe d'espérance et de foi en la résurrection. Le **Jeudi saint**, on célèbre la mémoire de la dernière Cène et de cette nuit où Jésus a partagé avec ses disciples, le pain et le vin.

On dit aussi que, lors de cette soirée, les cloches partent à Rome se faire bénir et rapportent des œufs de toutes sortes aux enfants sages ! Le **Vendredi saint** commémore le jour de la crucifixion et de la mort du Seigneur. Autrefois à 15 heures, l'heure où Jésus décède sur la croix, les gens se rassemblaient à l'église pour faire le « Chemin de Croix » ; toutes les statues étaient cachées sous un voile noir ou violet en signe de deuil.

Le **Samedi saint** est un jour de silence et d'attente. On ne célèbre aucun sacrement ce jour-là.

La célébration de la Résurrection commence le samedi soir, à la Veillée Pascale.

Le **Dimanche de Pâques, cette année le 31 mars**, est pour les chrétiens la fête la plus importante ; elle célèbre la Résurrection de Jésus Christ. Ce renouveau est l'annonce de la vie après la mort.

Commence ensuite la **semaine de Pâques** : Jésus se fait reconnaître par ses disciples, avant de remonter aux cieux, 40 jours après, lors de l'Ascension.

Mi p'tit deût

Mi, qu' èst tot ptit, dj' a-st on ptit deût

Qui, parèt-i, fêt l' racuzète.

Si dj' dis 'ne boûde, mi mame, tot fé dreût

Quèstione mi p'tit deût al hapète...

Portant, i n'a nin l'êr mètchant

Ci p'tit deût-la qu' fêt des rîzètes.

N' est-ç' nin m' mame qui blague tot riyant

Et qui m' raconte dès colibètes ?

Paul DEPAS

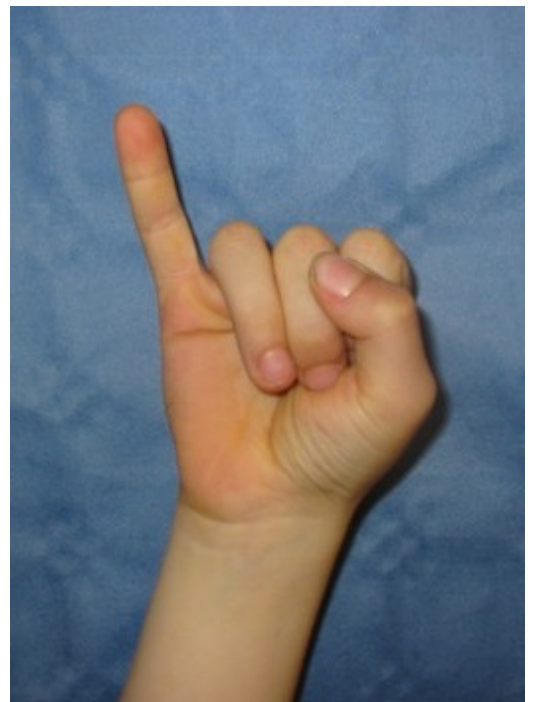

JEUX DE VOCABULAIRE

Quel nom ou adjectif donne-t-on à un journal, une revue qui paraît :

1) <i>tous les jours</i>	~	<u>Choisir parmi ces huit propositions</u>	
2) <i>tous les quinze jours</i>		A) semestriel	E) bihebdomadaire
3) <i>tous les deux mois</i>		B) trimestriel	F) bimensuel
4) <i>deux fois par an</i>		C) quotidien	G) bimestriel
5) <i>tous les deux ans</i>		D) bisannuel	H) quinquennal

Reconstituez l'expression complète

1) <i>Qui dort ...</i>	~	A) châtie bien
2) <i>Qui paie ses dettes ...</i>		B) peut le moins
3) <i>Qui trop embrasse ...</i>		C) veut les moyens
4) <i>Qui a bu ...</i>		D) s'enrichit
5) <i>Qui peut le plus ...</i>		E) s'assemble
6) <i>Qui aime bien ...</i>		F) boira
7) <i>Qui sème le vent ...</i>		G) s'y pique
8) <i>Qui se ressemble ...</i>		H) dîne
9) <i>Qui veut la fin ...</i>		I) récolte la tempête
10) <i>Qui s'y frotte ...</i>		J) mal étreint

1-H ; 2-D ; 3-J ; 4-F ; 5-B ; 6-A ; 7-I ; 8-E ; 9-C ; 10-G

1-C ; 2-F ; 3-G ; 4-A ; 5-D

SOLUTIONS

JEUX « MOTS FLECHES »

Division	↙	Peu fidèle en amour	↙	Nécessaire	↙	
Fleur colorée		Fillette		Non anglais		Avides
↳		↓		↓		↓
Un peu blêmes	→					
Religieux du Tibet						
↳				Obtiens	→	
				Département d'Alençon		
Comique	→			↓		
Couvrir de chapelure						
↳					Va sans but	
Pour toi	→		Bateau médiéval	→	↓	
Début de condition			Terme d'attaque			
↳		Esclave médiéval	→	↓		
		Pas non plus				
Nations Unies	→	↓		Suit Do	→	
Parfumées						
↳						

COLORIAGE ET LABYRINTHE DE PAQUES

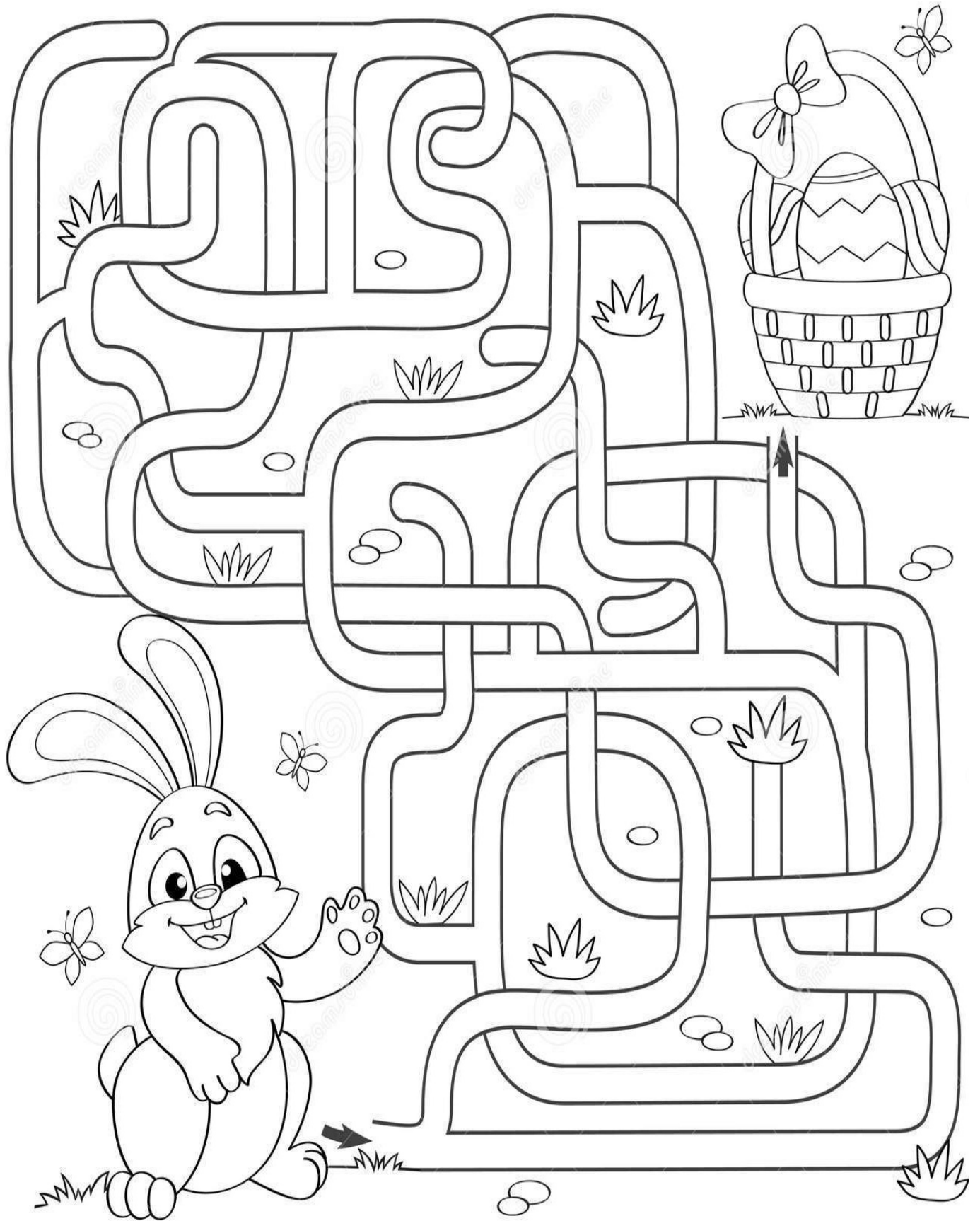

JEUX « MOTS MELES »

Il vous faut retrouver tous les mots de la liste dans la grille. Ils y sont mêlés horizontalement, verticalement, en diagonale et ce, dans les deux sens. Une fois ces mots repérés, les lettres non utilisées réunies dans l'ordre normal de lecture vous permettront de reconstituer le nom d'un fruit ou d'un projectile.

--	--	--	--	--	--	--

N	O	I	S	L	U	P	X	U	E	C	N	A	H	C
D	B	E	G	P	I	N	D	I	R	E	C	T	L	R
E	I	R	H	E	A	E	E	I	L	A	E	O	E	R
R	N	S	I	C	N	R	T	L	L	N	T	C	S	E
E	C	F	G	L	U	I	I	E	N	U	O	E	U	N
S	O	G	A	R	L	B	M	E	R	E	E	E	E	E
U	N	O	V	N	A	A	E	E	U	V	N	S	V	M
M	N	M	E	B	T	C	N	R	H	S	U	S	U	O
E	U	M	R	A	Y	I	E	T	T	C	E	A	B	R
R	D	E	T	L	U	S	N	O	C	E	A	P	P	P

Mots à choisir

ACHEMINE
BABILLE
BRILLANT
BUVEUSE
CHANCEUX
CLOTURE
CONSULTE
DILUE

DISGRACE
ECOEURE
ENFANTIN
GAVER
GOMME
INCONNU
INDIRECT
LYCEENNE

PARIEUSE
PASSEE
PAUVRETE
PROMENER
PULSION
RATEE
RESUMER
TREBUCHÉ

SUDOKU

Il s'agit de compléter une grille de 9 cases sur 9 cases, subdivisée en 9 carrés appelés régions, avec des chiffres allant de 1 à 9.

- chaque chiffre ne doit apparaître qu'une seule fois dans chaque ligne ;
- chaque chiffre ne doit apparaître qu'une seule fois dans chaque colonne ;
- chaque chiffre ne doit apparaître qu'une seule fois dans chaque région.

Quelques chiffres sont déjà placés correctement dans la grille.

A vous de placer les autres chiffres.

SUDOKU FACILE

1			8	3				2
5	7				1			
			5		9		6	4
7		4			8	5	9	
		3		1		4		
	5	1	4			3		6
3	6		7		4			
			6				7	9
8				5	2			3

SUDOKU DIFFICILE

	3	7	8		9			
				7			3	
	5				4			8
4			7					1
		8				9		
6					5			3
3			9				4	
	4			2				
			4		7	8	2	